



Éducation thérapeutique et mucoviscidose : une dynamique nationale, un partenariat tripartite

Dr Sophie Ravilly

2es rencontres d'ETP en Rhône-Alpes

PLAN

- Une maladie rare et chronique
- Une organisation des soins préexistante aux Plans maladies rares
- Une collaboration Association – Professionnels
- Le Gethem, groupe national
- Les réalisations en ETP
- Les projets en cours

Mucoviscidose : une maladie rare et chronique

- **Génétique, Chronique,**
- **Dépistage néonatal systématique et centres spécialisés (CRCM) mis en place en 2002**
- **Importance du traitement précoce et préventif (symptomatique) dans l'attente de traitement de l'origine de la maladie (thérapie de la protéine)**

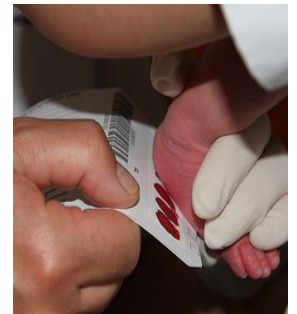
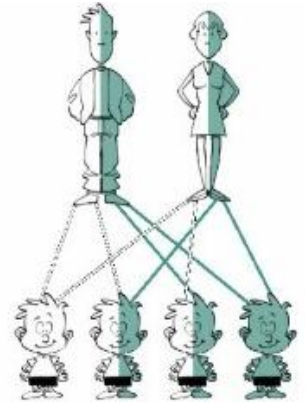

Atteinte multiviscérale

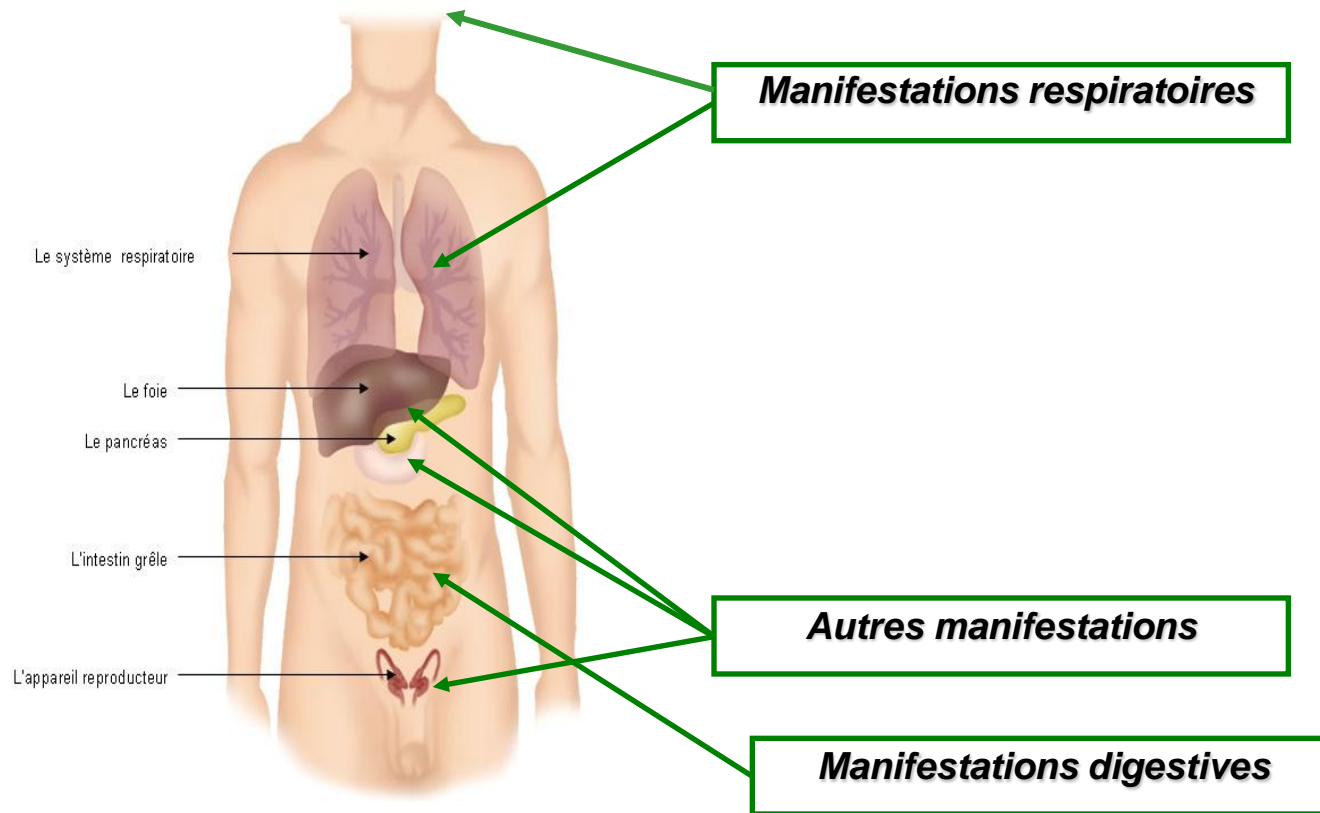

Epidémiologie

Registre 2010: 5792 patients
47% d'adultes
Age médian: 16 ans

Données régime général
assurance maladie 2009 :
5629 patients soit ~ 6400
tous régimes confondus
Age moyen: 20 ans

Environ 1 cas pour 4 300
naissances
150 nouveaux cas par an

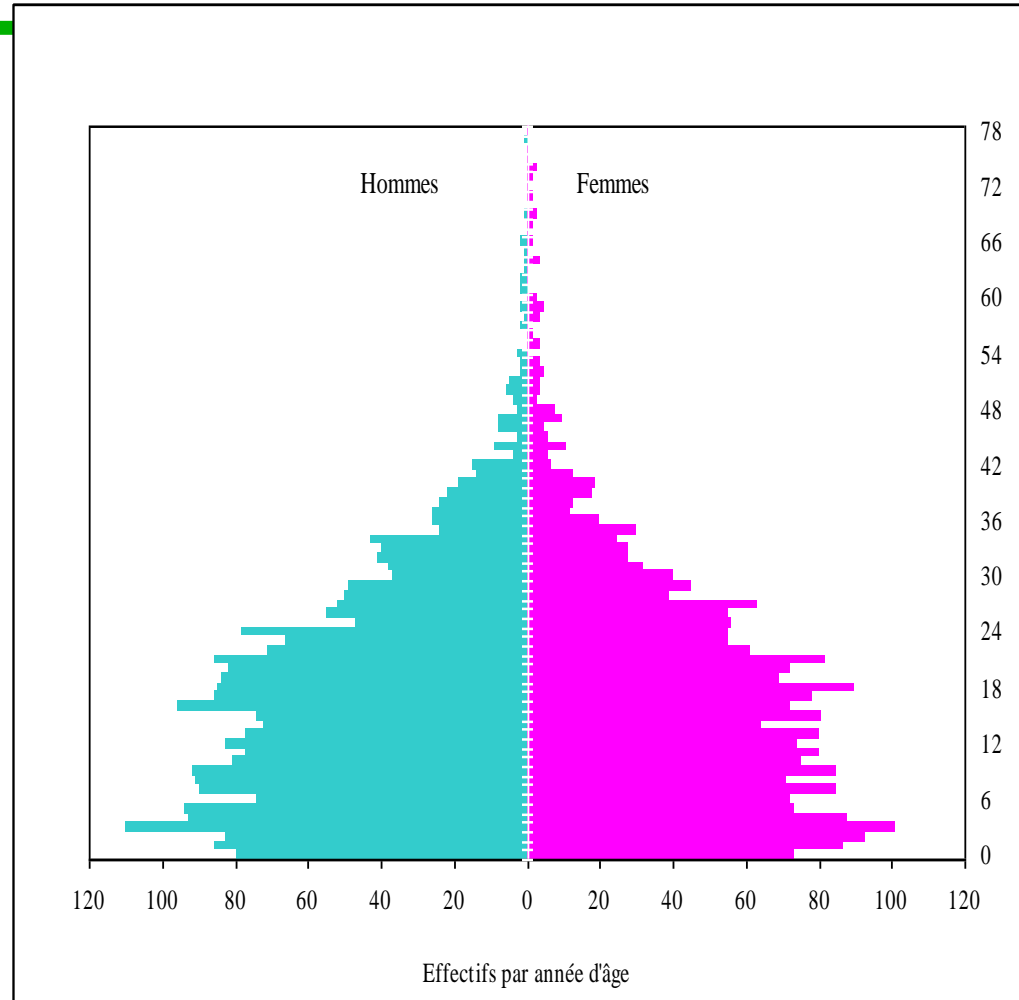

Organisation des soins

- 49 CRCM nommés en 2002
- Dépistage néonatal généralisé (2002)
- Création de la Société Française de la Mucoviscidose en 2003 et 2 Centres de référence en 2006
- Évaluation 2008: victime de son succès
 - ▶ Nb de patients adultes suivis dans les CRCM x 2
 - ▶ Manque de moyens humains
- Soins coordonnés et techniques: rôle des libéraux (kinésithérapeutes, infirmières...)

Collaboration Association - Professionnels

- Niveau national
- Journées de formation (thématiques, pluridisciplinaires...)
- Conseil médical commun (avec médecins, paramédicaux, patients, parents)
- Groupes de travail: dont le Gethem

Le Gethem: groupe éducation thérapeutique et mucoviscidose

- **Groupe national pluridisciplinaire : depuis 2003**
 - ▶ Médecins, infirmières, kinésithérapeutes, diététicienne, psychologues
 - ▶ Parents/patients
 - ▶ 25 membres
 - ▶ 5 réunions par an
- **Soutien universitaire**
 - ▶ Paris XIII: Laboratoire de pédagogie de la santé (JF d'Ivernois et R Gagnayre)
 - ▶ Jacqueline Iguenane, Claire Marchand



Réalisations du Gethem

- **Formations (avec IPCEM): 5 jours → 7 jours**
 - ▶ 240 personnes formées en 8 ans (tous les CRCM)
- **Référentiels de compétences**
 - ▶ Respiration, nutrition, génétique
 - ▶ Décliné selon l'âge :
 - Parents d'enfants dépistés
 - Maternelles
 - CP-CE1 / CE2-CM2
 - 6^e – 5^e / 4^e – 3^e
 - Lycée et adultes

Programme d'ETP structuré, démarrant au diagnostic et s'étalant aux différents âges de la vie

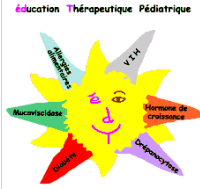

Devenir compétent en grandissant avec la mucoviscidose

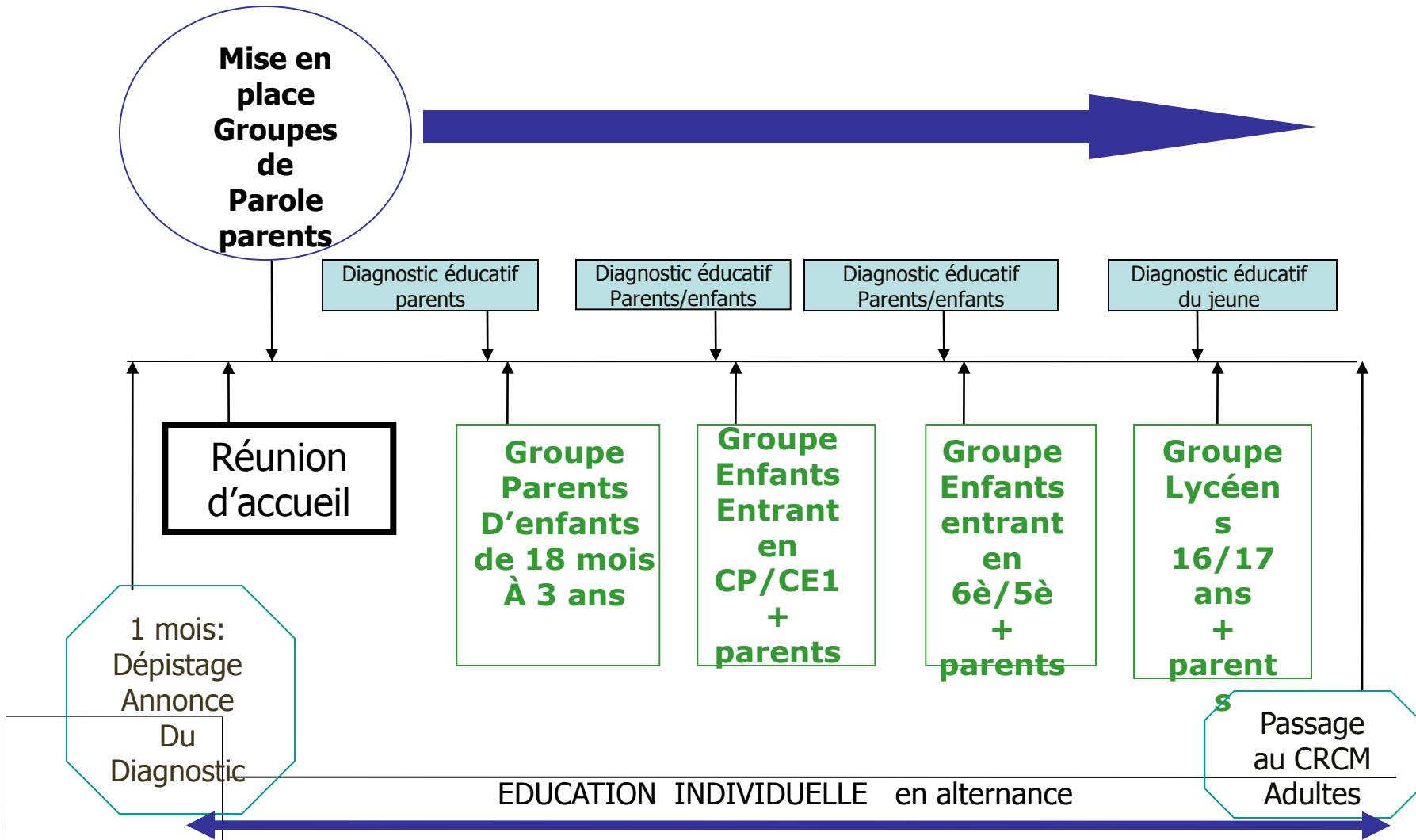

Une plaquette d'information

L'ÉDUCATION THÉRAPEUTIQUE... Qu'est-ce que c'est ?



C'est une démarche de sensibilisation, d'information et d'apprentissage qui vous est proposée afin de mieux comprendre la mucoviscidose, agir au quotidien et résoudre des problèmes face à des situations inhabituelles.

Elle participe à l'amélioration de votre qualité de vie et renforce votre autonomie.





**VAINCRE LA
MUCOVISCIDOSE**

ET EN PRATIQUE ?

L'éducation thérapeutique s'organise en 4 étapes

- 1 Une rencontre privilégiée avec vos soignants pour mieux connaître vos besoins et vos attentes : **le diagnostic éducatif**
- 2 Un échange pour se mettre d'accord sur les compétences à acquérir et les activités à réaliser : **le contrat d'éducation**
- 3 Des activités individuelles ou collectives : **les séances d'apprentissage**
- 4 Un bilan régulier pour faire le point : **l'évaluation**



© Cofin de la vie

La poupée Lou

Grâce à cette séance nous avons acquis une certaine autonomie.

Stéphane, père de Faustine (4 ans)

Des temps d'éducation personnalisés



Cartes de situation

J'ai appris plein de choses et j'étais super content de rencontrer des enfants de mon âge.

Matthieu (10 ans)

Il faut poursuivre et systématiser cette démarche qui me permettra de vivre au mieux l'évolution de ma maladie.

Bernard

Quelques exemples de compétences	Comment
Repérer les signes d'alerte d'exacerbation respiratoire	Explication à l'aide de documents
Réaliser correctement un aérosol	Démonstration et activités pratiques
Expliquer le mode de transmission de la maladie	Atelier génétique
Repérer les situations à risque de déshydratation	Discussion autour de cas concrets
Choisir les horaires des aérosols en fonction des séances de kiné	Planning du souffle
Repérer les aliments qui contiennent des graisses	Aliments factices, simulations, jeux, cartes



Photoexpression

Gen'outils

Réalisations du Gethem

- **Dossier pour les demandes d'autorisation 2010-2011**
 - ▶ **Plus de 40 dossiers envoyés aux ARS;**
 - 1 refus (n'était pas passé par l'UTEP locale!)
- **Aide pour les auto-évaluations**

Outils : Classeur + conducteurs de séances ex : « planning du souffle »

GROUPE DE TRAVAIL FÉDÉRATION DES CRCM « EDUCATION THÉRAPEUTIQUE »

OBJECTIFS ENONCER LE MODE D'ACTION DES MEDICAMENTS EN AEROSOL
CHOISIR LES HORAIRES DES AEROSOLS EN FONCTION DES SEANCES DE KINESITHERAPIE RESPIRATOIRE



Public visé : Cycle 4^e/3^e, Lycéens, Adultes, Parents
Peut être utilisé chez des enfants plus jeunes pour décrire l'organisation de la journée.

Conditions de l'éducation : Individuel

Nombre d'éducateurs : 1 (2 si possible)

Durée prévue de la séance : 40 minutes

Matériel à prévoir : Planning du Souffle

Recommandations pédagogiques générales

Avant de commencer

- Accueillir les patients et se présenter
- Rappeler au patient que la séance est organisée en fonction des résultats du diagnostic éducatif et du contrat élaboré avec lui
- Informer le patient quel que soit son âge du déroulement et de la durée de la séance
- Partir systématiquement des connaissances du patient

A la fin de la séance

- Demander au patient de résumer le contenu de la séance et de dire ce qu'il va faire chez lui
- Enfant : L'encourager à raconter à ses parents ce qu'il a fait pendant la séance

DUREE	ACTIVITE SOIGNANT	ACTIVITE PATIENT	TECHNIQUE D'APPRENTISSAGE	EVALUATION (outils & critères)
20 mn	1- Sollicite l'expérience du patient à l'aide du support "Planning du Souffle" en lui demandant de construire l'organisation d'une journée 2- Sollicite les connaissances, le raisonnement	1- Place sur le support "Planning du Souffle" sur lequel figurent les 7 jours de la semaine et les moments de repas : <ul style="list-style-type: none"> • ses différentes activités de loisir, puis ses activités scolaires ou professionnelles • ses heures de sommeil et de repas, 	Planning du Souffle	Critère impératif : Pulmozyme avant la kiné Antibiotiques après la kiné

Outils d'évaluation

« cartes de situation »

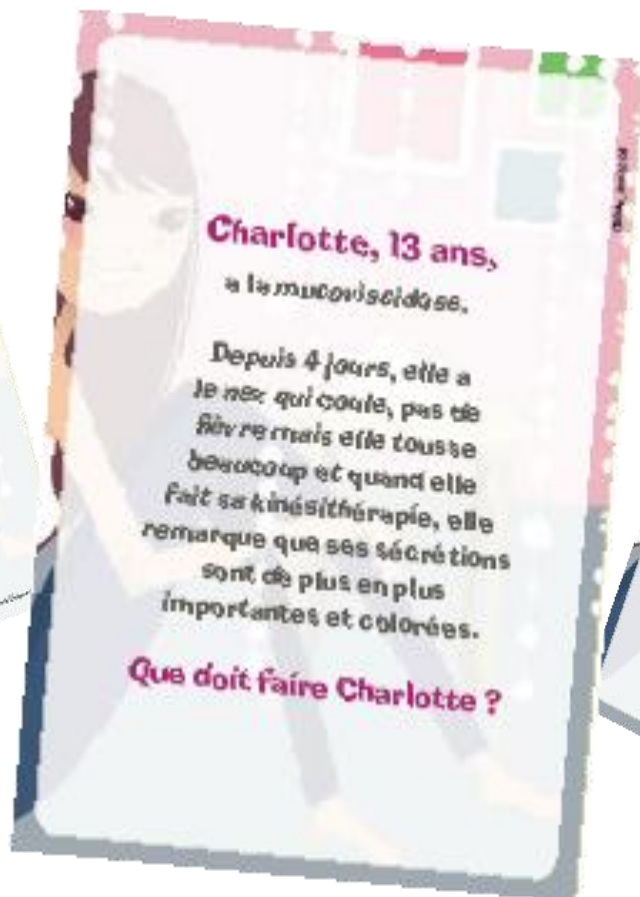

Outils

- Conducteurs de séances d'ETP
- Cartes de situation
- Cas cliniques
- **Questionnaires de connaissance, « Info – intox »,**
- **Dossier éducatif**
- ...

Réalisations du Gethem (2)

- Salons des outils (1^{er} février 2011)



Projets en cours

- Recherche
 - ▶ Évaluation des besoins éducatifs chez les patients transplantés
 - ▶ Étude de la représentation de la transplantation chez les patients, les aidants et les soignants
- Projet financé par la DGS (Conditions et modalités d'intervention de patients dans la mise en œuvre de programmes d'éducation thérapeutique)
 - ▶ Participation des enfants atteints de mucoviscidose, de leurs parents et des adultes à l'élaboration et l'évaluation de programmes d'éducation thérapeutique centrés sur les **compétences d'adaptation** des patients



Conclusion

- **Clés de la réussite:**
 - ▶ Une « matière » fédératrice
 - ▶ Une organisation des soins pluridisciplinaire
 - ▶ Une maladie rare, nombre de centres limités
 - ▶ Des collaborations de longue date « Association / Centres »

- **Freins à la mise en place de l'ETP:**
 - ▶ Activité encore mal valorisée,
 - ▶ Problème de disponibilité des équipes, surtout les services «adultes »

Publications



- **L'éducation thérapeutique dans la mucoviscidose. Quelles compétences pour le patient. David et al**
Revue des maladies respiratoires 2007, 24: 57-62
- **Le conducteur pédagogique : une aide pour mener des séances d'éducation thérapeutique. David et al**
Revue des maladies respiratoires 2008, 25: 1322-5
- **ETP et mucoviscidose de l'enfant : Compétences, objectifs et conducteurs. David et al**
Archives de Pédiatrie 2008, 15: 750-2
- **Patient education for children with cystic fibrosis. David et al,**
The Patient Educ 2010, 2: 133-7

Tous les outils sont disponibles sur <http://www.centre-reference-muco-nantes.fr/> rubrique ETP

Remerciements

- Valérie David
- La Société française de la Mucoviscidose
- Jacqueline Iguenane, Claire Marchand

